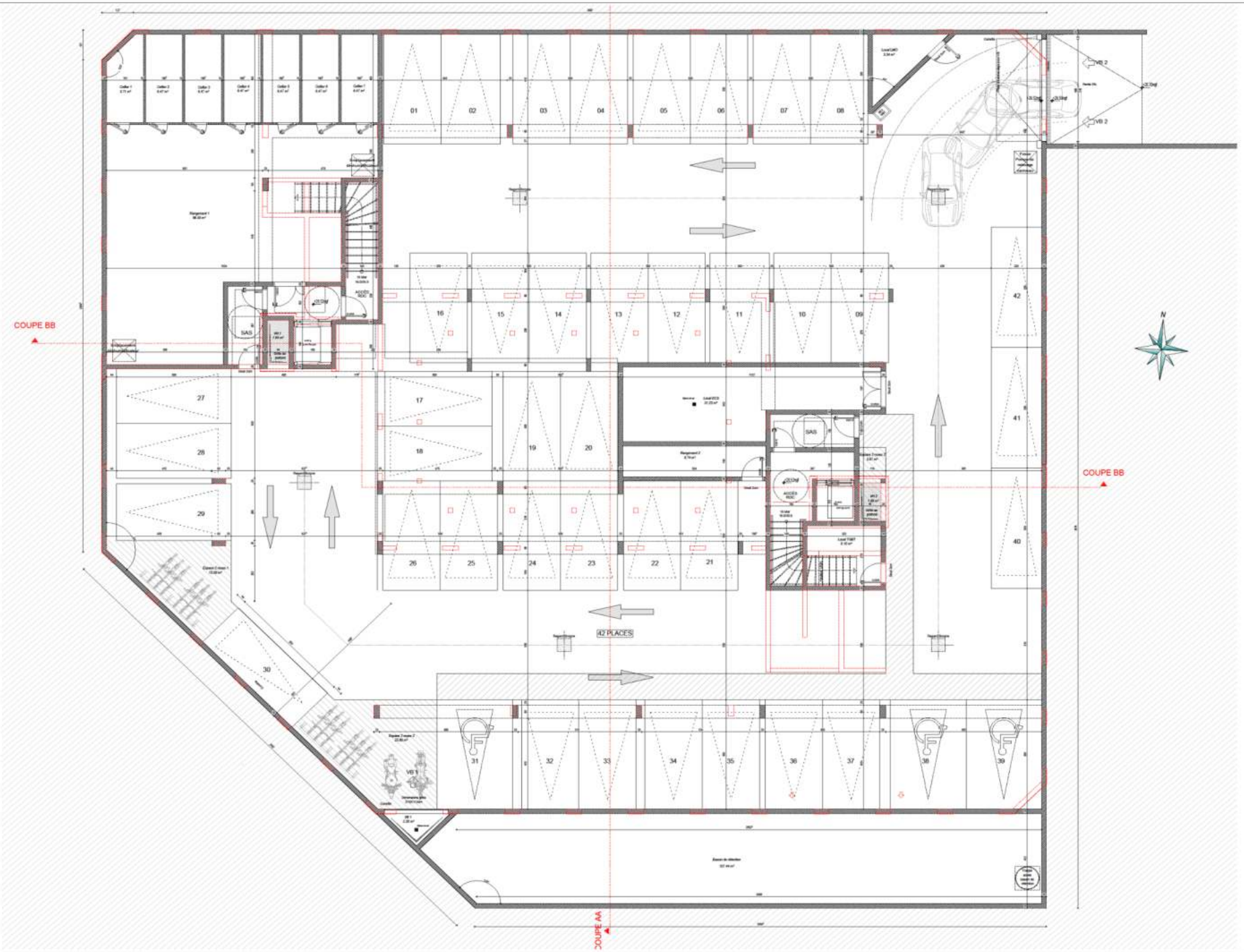

DESIGNATIONS - MODIFICATIONS

A	14/02/05	Suppression de la cuisine MISE en place d'un ballon dans le local ECS Modification des emplacements des menuiseries dans le rangement 1 Mise à jour de la porte de garage

Maître d'ouvrage :

ALDAY
IMMOBILIER

Architecte :

MONTOUTOU-ARCHITECTES
12,rue Augustin CHIANO - 64500 ST JEAN DE LUZ
05 59 54 49 26
contact@m-architectes.fr

Bureaux d'études :

TALDEA - www.taldea.fr
1, bis rue des Malgnons
64600 ANGLET
Tél : 05 59 03 46 55
Mail : contact@taldea-innovation.com

ARTELIA BATIMENT & INDUSTRIES 4, avenue Marcel Dassault 64 000 TARBES Tél : 05 59 33 44 44 Mail : contact@artelia-innovation.com	BE BRUNO Zone Aéroportuaire 64 700 HERIGNE Tél : 05 59 56 31 41 Mail : contact@bebruno.com
SARL ETAMINE Bâtiment A Rue Jean Mermoz Zone Aéroportuaire 64 100 BAYONNE Tél : 05 59 31 50 30 Mail : jp@etamine-ingenierie.com	TECHNOLOGIE 17, Rue de la Tête de Jument 64 100 BAYONNE Tél : 05 59 59 71 71 Mail : contact@technologie-ingenierie.com
SARL BAYONNE CONSULTING Zone Aéroportuaire Parlat 64 700 HERIGNE Tél : 05 59 31 50 30 Mail : jp@etamine-ingenierie.com	SARL ETAMINE Bâtiment A Rue Jean Mermoz Zone Aéroportuaire 64 100 BAYONNE Tél : 05 59 42 70 70 Mail : contact@bayonne-consulting.com
SARL ELECTRICITE ENERGIE ZI Parlat 64 700 HERIGNE Tél : 05 59 31 50 30 Mail : info@electricite-energie-sarl.com	

Projet :

Construction d'une maison diocésaine
& Rénovation de l'ancienne maison du curé
17, Avenue de l'Interne Jacques LOEB
64100 - BAYONNE

N° de DOSSIER : AF 24-04	Phase : DOSSIER MARCHE
Date : 11 Déc. 2004	Désignation plan : Plan du Sous-sol
Echelle : 1/50ème	N° de Plan : 02 — Indice : A 14/02/05

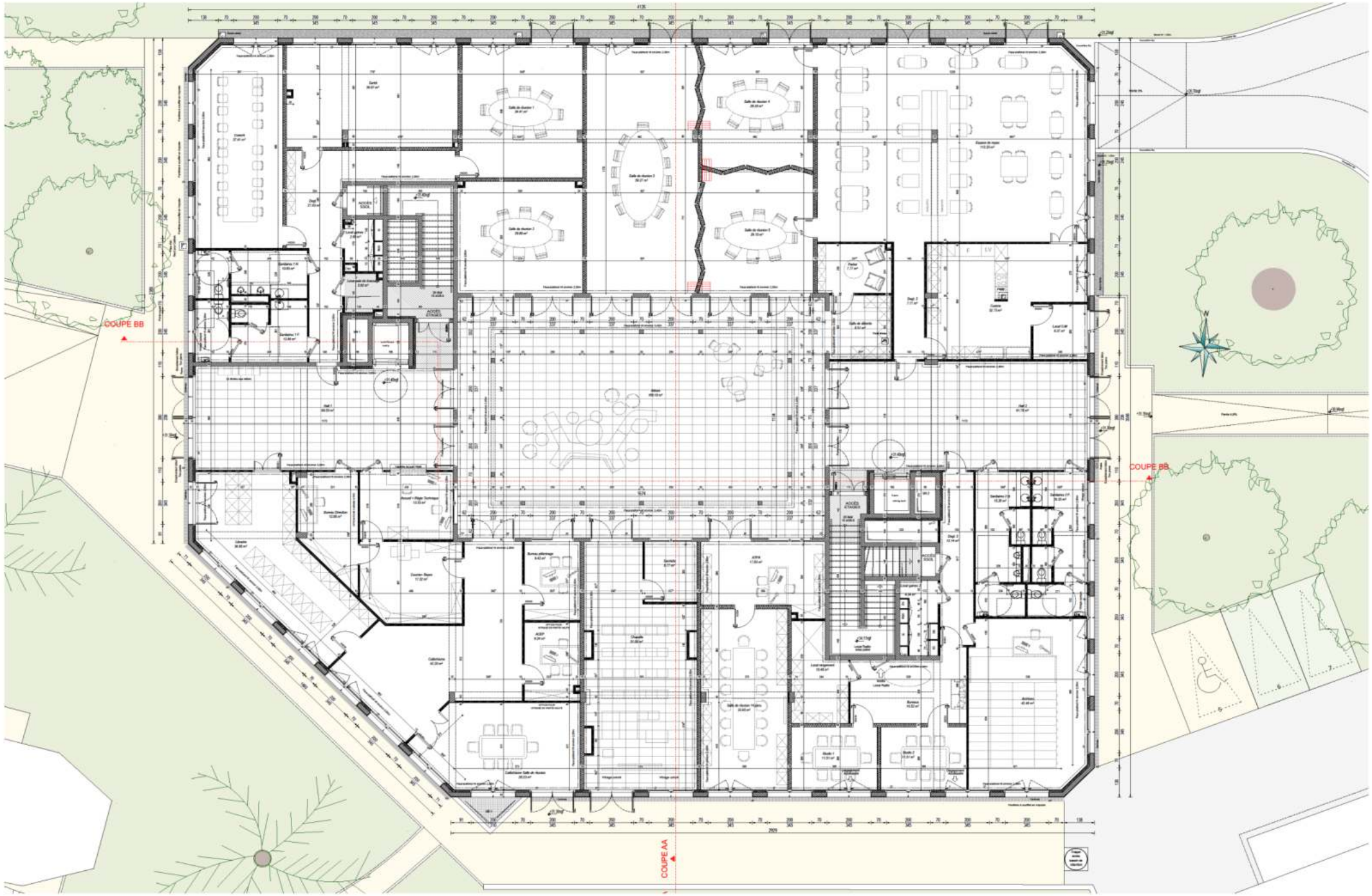

DESIGNATIONS - MODIFICATIONS

A	04/03/25	Modification de l'entrée sur l'aile centrale côté Nord-Ouest Mise en place d'un escalier de secours sur l'aile Est côté Sud-Est, 1er étage

Maître d'ouvrage

ALDAY
IMMOBILIER

Architecte

MONTURO+ ARCHITECTES
12,rue Augustin CHAHO - 64600 ST JEAN DE LUZ
05.59.54.49.24
contact@m-architectes.fr

Bureaux d'études

ONGEBA - contrexpert
1, bis rue des Ethagnons
64600 ANGLET
Tel: 05 59 23 46 00
Mail: contact@fabbaux-contrexpert.com

BATIMETAL INGENIERIE
Z. I de l'Ibis, Polaminou
64 500 CIBOURE
Tel : 05 59 47 00 84
Mail : c.cuvillier@batimetal-ingenierie.com

ALDAY IMMOBILIER
Rue Lac - Le Jurançon
64 110 MEILLON
Tel : 05 59 21 21 31
Mail : a.ferrer@alday-immobilier.com

ALTI CONSEIL
Z.A.C. Lac Marie
64 230 LESCAR
Tel : 05 59 81 50 50
Mail : contact@alticonseil.com

ALTI CONSEIL
17, Rue rue du Théâtre Sn Saint Palaisien
64 000 PAU
Tel : 05 59 32 70 6 0
Mail : st.pau@alticonseil.com

Fluides/CVC
Bureau d'Etude Hydro
ZI Lac, Bd Europe 1992
64 230 LESCAR
Tel : 05 59 81 23 23
Mail : contact@bdhydro.fr

Electricité
Bureau d'Etude Electricité
ZI Lac, Bd Europe 1992
64 230 LESCAR
Tel : 05 59 81 23 23
Mail : contact@bdhydro.fr

Structure
BERNARD GRAND
ZA Pitch Landat
64 160 MORLAAS
Tel : 05 59 33 40 70
Mail : b.grand@wanadoo.fr

Thermique
BERNARD GRAND
ZA Pitch Landat
64 160 MORLAAS
Tel : 05 59 33 40 70
Mail : b.grand@wanadoo.fr

Acoustique
ACOUSTIC CONSEIL
ZI Lac, Bd Europe 1992
64 230 LESCAR
Tel : 05 59 81 23 23
Mail : contact@acoustic-conseil.com

Géomètre
SARL GEOMETRE EXPERT JAC
ZI Lac, Bd Europe 1992
64 230 LESCAR
Tel : 05 59 81 23 23
Mail : contact@jac-geometre.com

Projet :

Construction d'une maison diocésaine
& Rénovation de l'ancienne maison du curé
17, Avenue de l'Intérne Jacques LOEB
64100 - BAYONNE

N° du DOSSIER : AF 24-04	Phase : DOSSIER MARCHE
DATE : 11 Déc. 2024	Intitulé du plan : Plan du Rez de Chaussée
ECHELLE : 1/50ème	N° du Plan : 03 — Indice : A 04/03/25

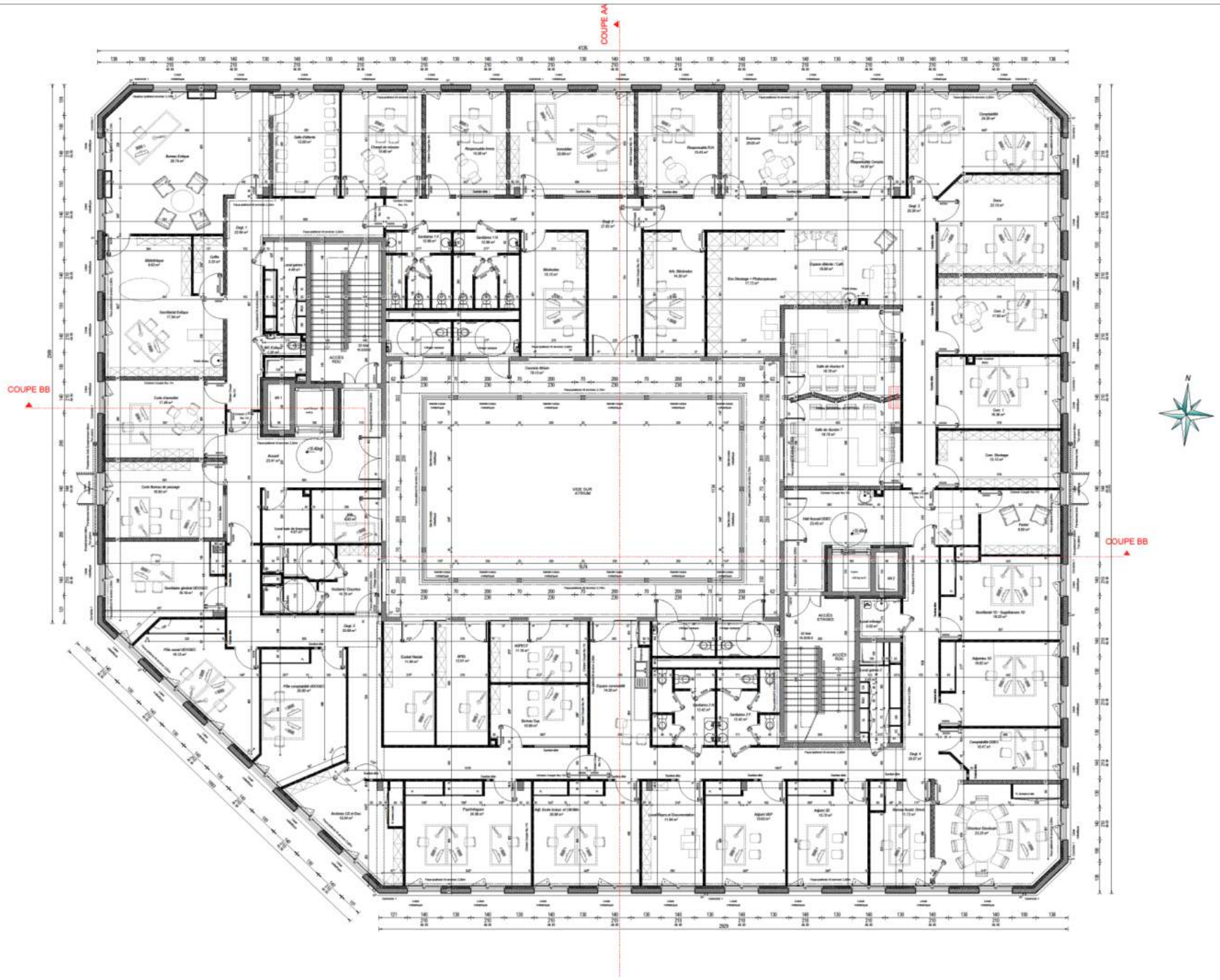

DESIGNATIONS - MODIFICATIONS

A	16/12/23	Ingénierie de fluides sur toutes perspectives de chaque

Maître d'ouvrage :

ALDAY IMMOBILIER

Architecte :

MONTDURO ARCHITECTES
SLU rue Augustin CHIMIS – 64500 ST JEAN DE LUZ
06 19 54 49 24
contact@m-architectes.fr

Bureaux d'Etudes :

CAGINA - concept
1, Bois Vert des Allinghom
64100 BAYONNE
Tel : 05 59 55 44 55
Mail : contact@cagina-concept.com

ENERGIE CLIMATIQUE - SOLAIRE S.A.R.L Nert Industriales 64 500 CIBOURE Tel : 05 59 54 44 44 Mail : contact@nert-industriales.com	ELECTRICITE - COURANTS FORTS / COURANTS FAIBLES SARL ELECTRICITE DU PAYS BASQUE Rue Jean J. Lamarque 64 700 HENDAYE Tel : 05 59 20 41 41 Mail : contact@electricite-du-pays-basque.com
PLOMBERIE - SANITAIRE Bureau d'Etude Fluide Rue Jean J. Lamarque 64 700 HENDAYE Tel : 05 59 20 41 41 Mail : contact@bureau-d-etude-fluide.com	ELECTRICITE - COURANTS FORTS / COURANTS FAIBLES ELECTRIQUE 17, Route de la Tèche BP 10010 PAYSBAS 64 500 ST JEAN DE LUZ Tel : 05 59 54 73 41 Mail : contact@electrique-energie.com
ENERGIE CLIMATIQUE - SOLAIRE SARL GAUTHIER ENERGIES Rue Jean J. Lamarque 64 700 HENDAYE Tel : 05 59 20 41 41 Mail : gaulthier-fabrice@laposte.net	ELECTRICITE - COURANTS FORTS / COURANTS FAIBLES SARL ELECTRICITE DU PAYS BASQUE Rue Jean J. Lamarque 64 700 HENDAYE Tel : 05 59 20 41 41 Mail : contact@electricite-du-pays-basque.com
ENERGIE CLIMATIQUE - SOLAIRE SARL ENERGIE CONCEPT Rue Jean J. Lamarque 64 700 HENDAYE Tel : 05 59 20 41 41 Mail : contact@energie-concept.com	ELECTRICITE - COURANTS FORTS / COURANTS FAIBLES SARL ELECTRICITE DU PAYS BASQUE Rue Jean J. Lamarque 64 700 HENDAYE Tel : 05 59 20 41 41 Mail : contact@electricite-du-pays-basque.com

Projet :

Construction d'une maison diocésaine
& réhovpition de l'ancienne maison du curé
19, Avenue de l'Infante Jacques LOEB
64100 - BAYONNE

N° du DOSSIER : AF 24-04	Phase : DOSSIER MARCHE
DATE : 11 Déc. 2024	Désignation plan : Plan du 1er étage
ECHELLE : 1/50ème	N° du Plan : 04 — Indice : A 16/12/23

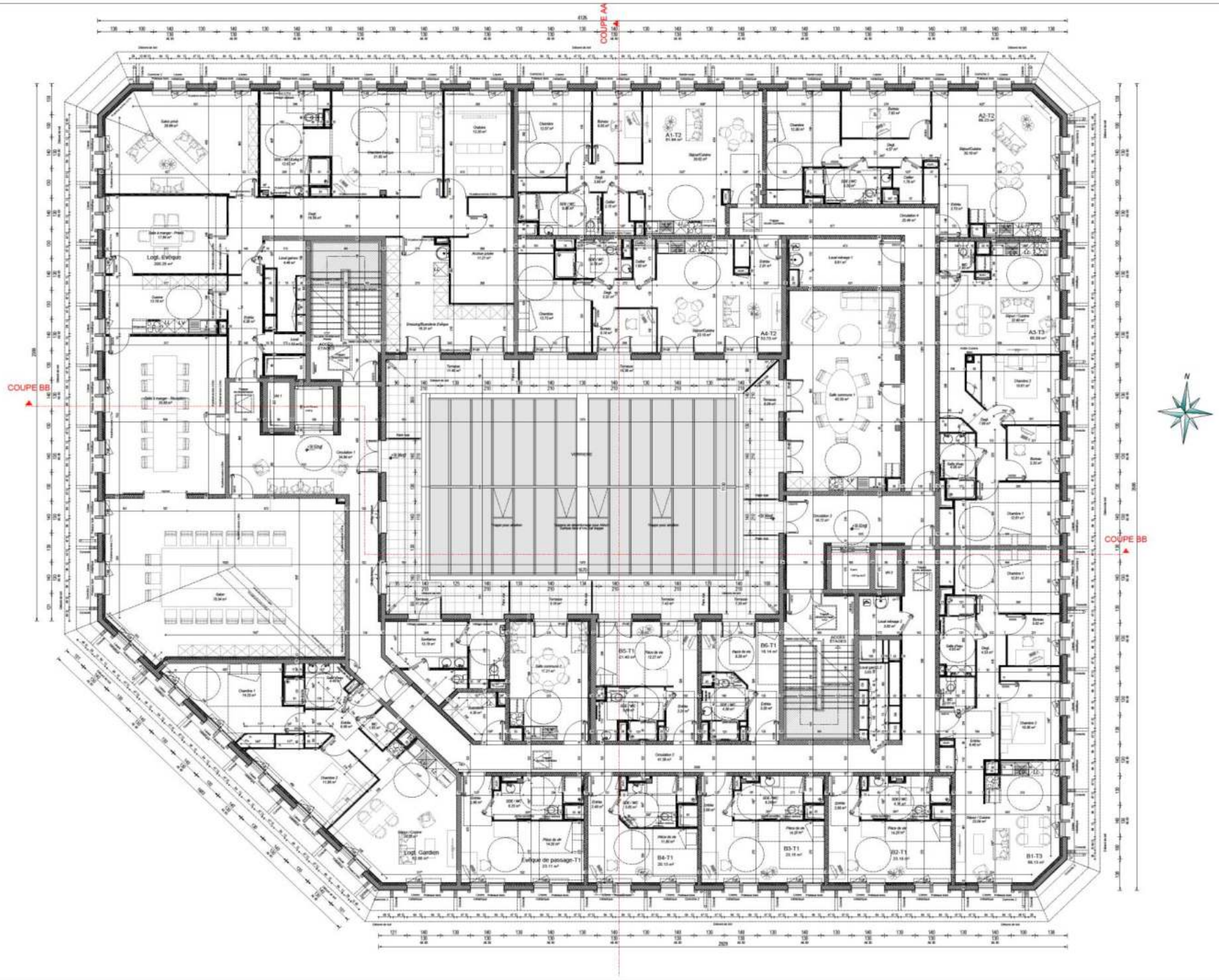

DESIGNATIONS - MODIFICATIONS

A	14/02/23	[illegible]

Maître d'ouvrage :

ALDAY
IMMOBILIER

Architecte :

MONTOURO-ARCHITECTES
12 rue Augustin CHARNI - 64500 ST JEAN DE LUZ
05 59 54 45 26
contact@m-architectes.fr

Bureau d'études :

VAZENA - www.vaznet
1 bis, rue des Allaigneurs
64100 BAYONNE
Tel: 05 47 52 45 55
Mail : contact@vazena-conseil.com

Bureau d'études CVC/Thermique :
A Axis Ges Entreprises
64 000 CINQUIEUX
Tel : 05 47 24 44 44
Mail : contact@axis-ges-industries.com

Bureau d'études Structure :
SOLEIL
17 Route de la Tiste St Saint Médard
64 160 MONTARDON
Tel : 05 59 33 47 73
Mail : contact@soleil-structures.com

Bureau d'études Fluides :
Bureau d'études Fluides
64 100 BAYONNE
Tel : 05 59 51 70 00
Mail : contact@bureau-fluides-bayonne.com

Bureau d'études Thermique :
TAENERGIES
64 100 BAYONNE
Tel : 05 47 46 00 00
Mail : contact@taenergies.com

Bureau d'études Acoustique :
BUREAU D'ETUDES ACOUSTIQUE
64 100 BAYONNE
Tel : 05 59 31 00 00
Mail : contact@bureau-acoustique.com

Bureau d'études Sécurité incendie :
Dekra
64 100 BAYONNE
Tel : 05 47 46 55 74
Mail : contact@dekra-consulting.com

Bureau d'études Géomètre :
GEOMETRE EXPERT
64 100 BAYONNE
Tel : 05 59 25 00 00
Mail : contact@geometre-bayonne.com

Bureau d'études VRD :
BEC CONSEIL
64 100 BAYONNE
Tel : 05 59 46 00 00
Mail : contact@bec-conseil.com

Projet :

Construction d'une maison diocésaine
& Rénovation de l'ancienne maison du curé
19, Avenue de l'Intérne Jacques LOEB
64100 - BAYONNE

N° de DOSSIER : AF 24-04	Phase : DOSSIER MARCHE
Date : 11 Déc. 2024	Magnetton plan : Plan du 2ème étage
Echelle : 1/50	N° du Plan : 05 / Indice : A

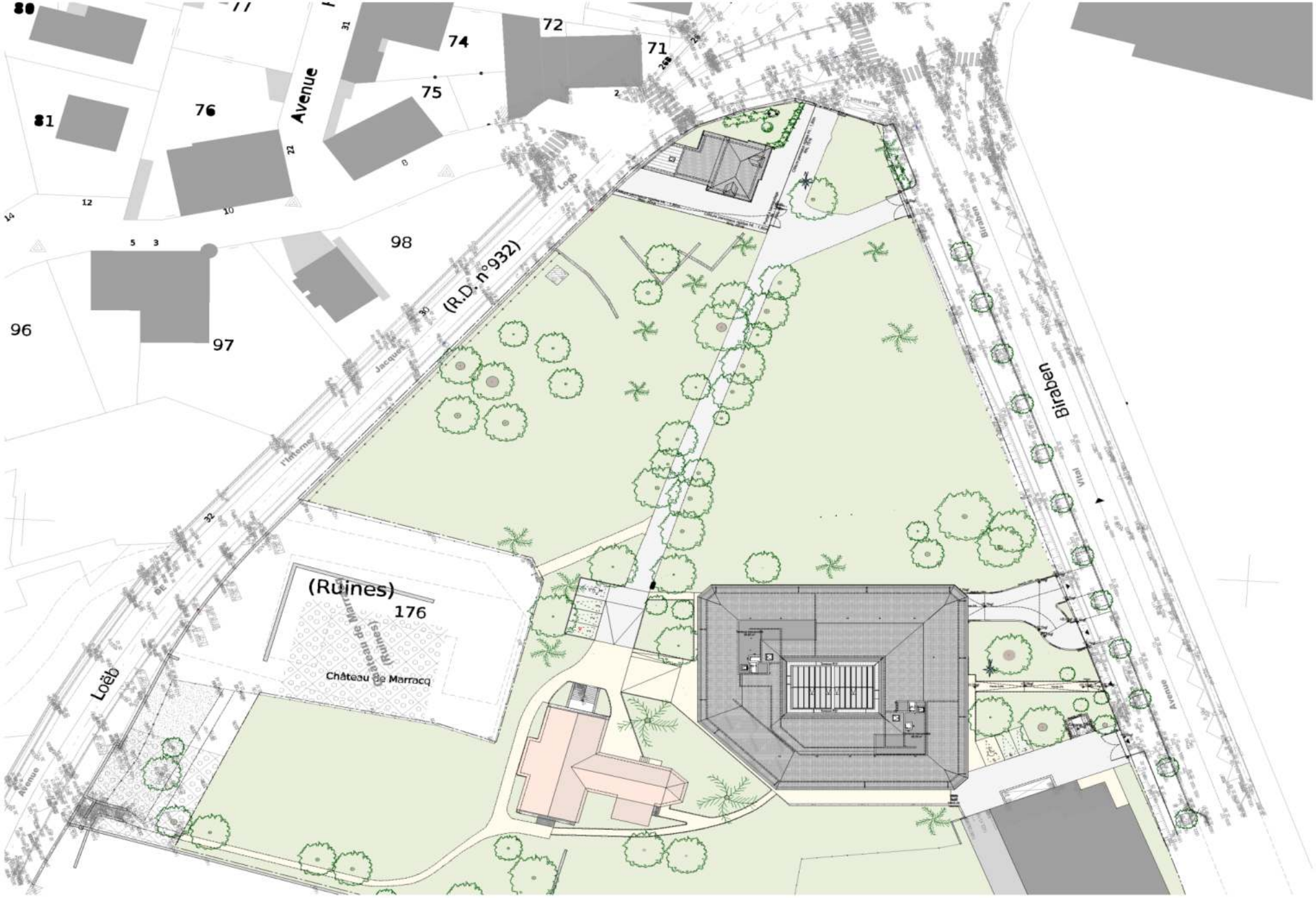

DESIGNATIONS - MODIFICATIONS

A	14/03/25	Modifications suite au pointut terrain

Maître d'ouvrage :

ALDAY
IMMOBILIER

Architecte :

MONTORO ARCHITECTE
12,rue Augustin CHAHO - 64500 ST JEAN DE LUZ
05 59 54 49 26
contact@m-architectes.fr

Bureaux d'études :

TAGEM - concept
1, Bis rue de Madgeron
64600 ANGLET
Tel: 05 59 23 44 20
Mail: contact@tagem-concept.com

BATIMENT GAZ ELECTRICITE CHAUFFAGE 6, Rue des Entonnoirs 64 200 CARCASSE Tél : 05 59 26 46 44 Mail : contact@batiment-gaz-electricite-alday-immobilier.com	BE ACOUSTIQUE ACOUSTIBEL Zone de l'Aéroparc 64 230 LESCAR Tél : 05 59 81 67 19 Mail : contact@acoustibel.com
BE FLUIDES Agence Nouvelle Aquitaine Rue Jean Mermoz - BP 30 64 160 MORLAAS Tél : 05 59 33 13 00 Fax : 05 59 33 25 79 Mail : morlaas@fluides-ingenierie.com	BE ELECTRICITE TRANSOLTIS 17, Route de la Nive BP 10 64 480 BIDACHE Tél : 05 59 56 51 61 Mail : accueil@transoltis.com
BUREAU D'ETUDES DES SOLS Agence Nouvelle Aquitaine Zi Ste Croix 64 160 MORLAAS Tél : 05 59 33 00 00 Mail : g.delacotte.morlaas@apave.com	BE ENVIRONNEMENT ECOVERDOR Agence Nouvelle Aquitaine Zi Ste Croix 64 160 MORLAAS Tél : 05 59 40 70 70 Mail : bonjour@ecoverdor.com
BE ACCESSIBILITE ACCESSIBLE Zi Ste Croix 64 160 MORLAAS Tél : 05 59 33 00 00 Mail : morlaas@accessible-ingenierie.com	

Projet :

Construction d'une maison diocésaine
& Rénovation de l'ancienne maison du curé
19, Avenue de l'Interne Jacques LOEB
64100 - BAYONNE

N° de DOSSIER AF 24-04	Phase DOSSIER MARCHE
Date : 11 Déc. 2024	Désignation plan Plan de Masse
Echelle 1/200ème	N° de Plan 01
	Indice A 14/03/25

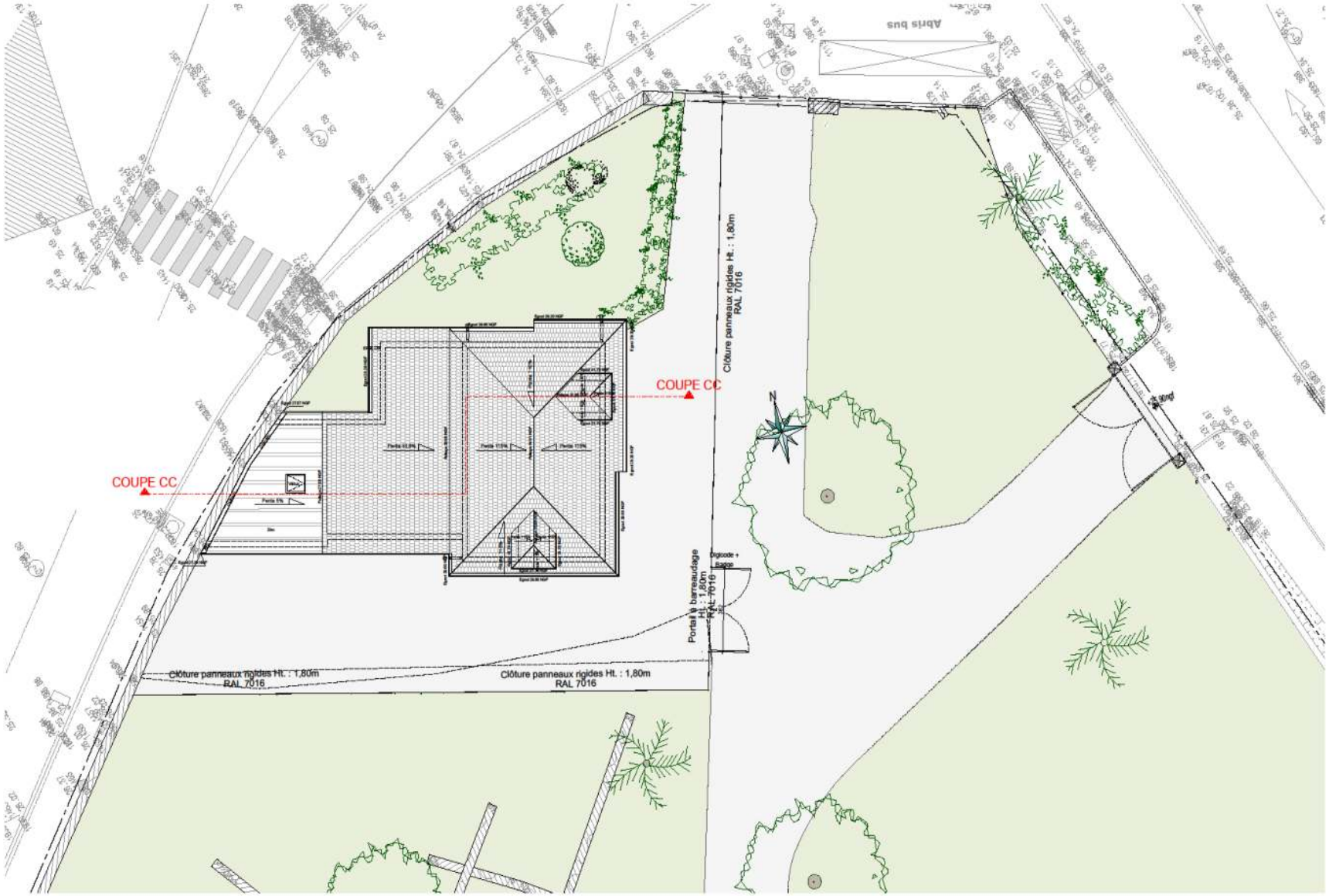

DESIGNATIONS - MODIFICATIONS

A	14/02/25	Déplacement du portail et modification de la hauteur du portail et de la clôture

Maître d'ouvrage :

ALDAY IMMOBILIER

Architecte :

MON TOU RO+ ARCHITECTES
12,rue Augustin CHAHO - 64500 ST JEAN DE LUZ
05 59 54 49 26
contact@m-architectes.fr

Bureau d'études :

TALDEA - concept
1, bis rue de Maignon
64600 ANGLET
Tél: 05 59 03 46 25
Mail: contact@taldea-concept.com

DIRECTION DES TRAVAUX
GIBCOPT
6, rue des Palombes
64 500 CIBOURE
Tél : 05 59 26 64 64
Mail : contact@alday-immobilier.com

BET BETON
CAZEAUX
Rue de l'Autoport
64 700 HENDAYE
Tél : 05 59 20 61 61
Mail : bet@cazeaux@aol.com

ECONOMISTE
G2C
Espace Mendi Alde
48 av. du 8 mai 1945
64 100 BAYONNE
Tél : 05 59 70 53 25
Mail : g2c@g2c64.fr

BET THERMIQUE
THERM'ECO
17, Rue de la Tilole ZA Saint Frédéric
64 100 BAYONNE
Tél : 05 59 53 77 97
Mail : etude@thermeco64.com

BUREAU DE CONTROLE
BUREAU APAVE SUD EUROPE
Voie technique Barbet
64 210 BIDART
Tél : 05 59 01 05 01
Mail : guillaume.detarr@apave.com

BET ACOUSTIQUE
ACOUSTIQUE COTE BASQUE
Chemin Asterol
64 990 URCUIT
Tél : 05 59 42 92 76
Mail : acb@acb-consulting.com

GÉOMÈTRE-EXPERT VRD
BIGOURDAN
41, av d'Espagne
64 500 ANGLET
Tél : 05 59 01 01 00
Mail : vrd@bigourdan-geometre.com

Projet :

Construction d'une maison diocésaine
& Rénovation de l'ancienne maison du curé
19, Avenue de l'interne Jacques LOEB
64100 - BAYONNE

N° de DOSSIER : AF 24-04	Phase : DOSSIER MARCHE
DATE : 11 Déc. 2024	Désignation plan : Plan de masse Annexe
ECHELLE : 1/100ème	N° de Plan : 14 — Indice : A 14/02/25

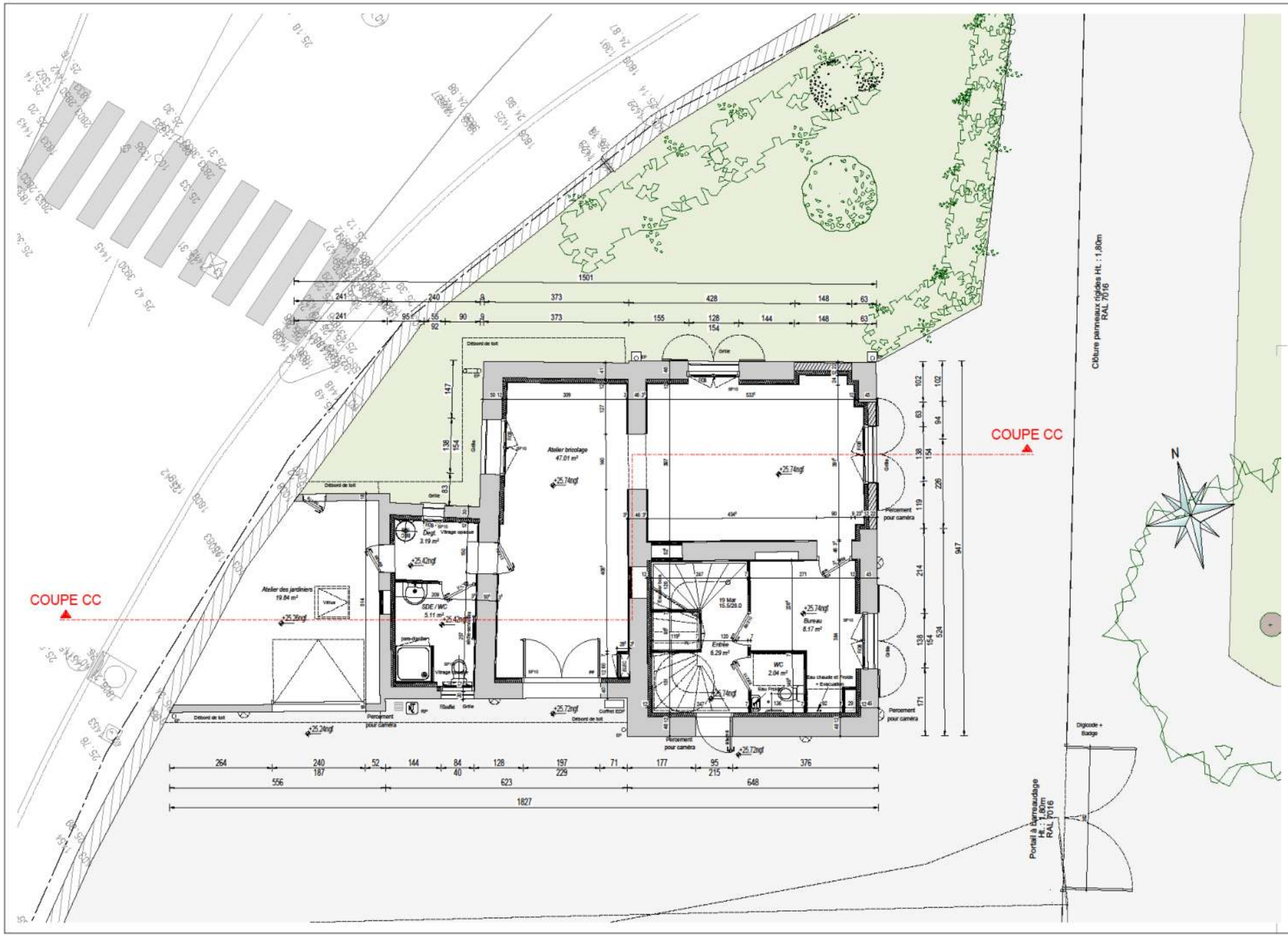

DESIGNATIONS - MODIFICATIONS

A	14/02/25	Création d'une ouverture entre Atelier bricolage et local associatif pour agrandir l'Atelier et supprimer le local. Modification de largeur de l'escalier. Mise en place d'un BEC dans le Degt. 2. Remplacement du WC par WC Hand. Suppression de la pente devant l'accès du local associatif Mise en place points d'eau chaude et froide + Evacuation pour fauneries Mise en place de grilles au droit des fenêtres Remplacement de la porte local associatif par une fenêtre Mise en place d'une porte entre Atelier et Bureau. Mise à jour des NGF. Prévoir fenêtres en Oscillo-battant. Raipot d'un mètre de puisage. Raipot d'appliques et de perçements pour caméras.

Maître d'ouvrage :

ALDAY IMMOBILIER

Architecte :

MONTOURO ARCHITECTE

12,rue Augustin CHAHO - 64500 ST JEAN DE LUZ
05 59 54 49 26
contact@m-architectes.fr

Bureau d'études :

TALDEA - concept
Place Koxe Arbiza
64500 CIBOURE
Tél: 05 59 03 46 25
Mail: contact@taldea-concept.com

DIRECTION DES TRAVAUX
GECOM
Place Koxe Arbiza
64 500 CIBOURE
Tél : 05 59 04 64 64
Mail : contact@alday-immobilier.com

BET BETCO
CAZEAUX
Rue de l'Autoport
64 700 HENDAYE
Tél : 05 59 20 41 61
Mail : betcazeaux@aol.com

ECONOMISTE
G2C
Espace Mendi Alde
46 av. du 8 mai 1945
64 100 BAYONNE
Tél : 05 59 70 53 25
Mail : g2c@g2c.64.fr

BET THERMIQUE
THERM'ECO
17, Rue de la Tilole ZA Saint Frédéric
64 100 BAYONNE
Tél : 05 59 55 77 97
Mail : etude@thermeco64.com

BUREAU DE CONTROLE
BUREAU APAVE SUD EUROPE
Voie technopole barbel
64 210 BIDART
Tél : 05 59 01 05 01
Mail : guillaume.delaint@apave.com

BET ACOUSTIQUE
ACOUSTIQUE COTE BASQUE
Chemin Assero
64 990 URCUIT
Tél : 05 59 42 92 76
Mail : acb@acb-consulting.com

GÉOMÈTRE-BET VRD
BIGOURDAN
41, av d'Espagne
64 400 OLORON
Tél : 05 59 01 01 00
Mail : vrd@bigourdan-geometre.com

Projet :

Construction d'une maison diocésaine
& Rénovation de l'ancienne maison du curé
19, Avenue de l'interne Jacques LOEB
64100 - BAYONNE

N° de DOSSIER : AF 24-04	Phase : DOSSIER MARCHE
DATE : 11 Déc. 2024	Désignation plan : RDC Annexe
ECHELLE : 1/50ème	N° de Plan : 15 — Indice : A 14/02/25

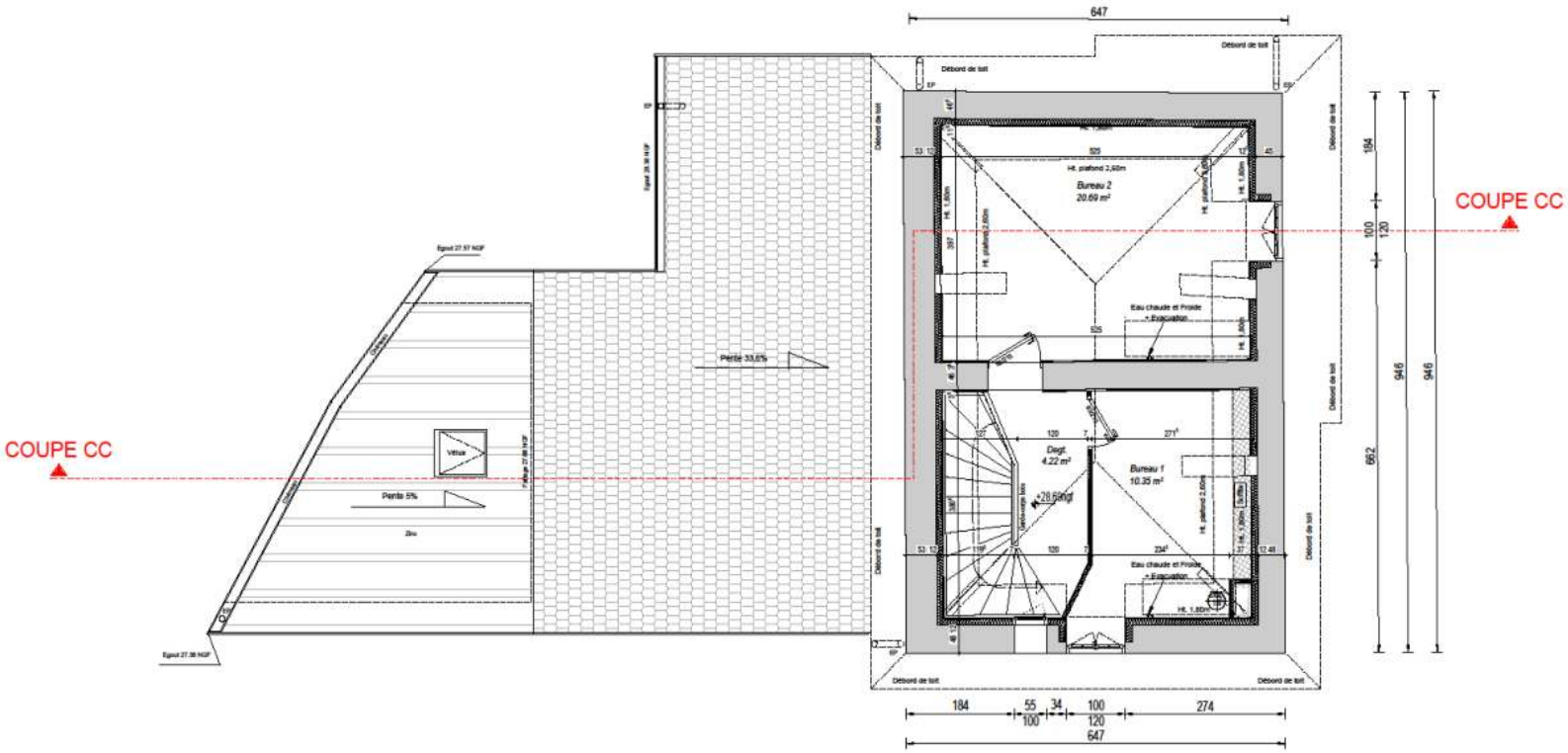

DESIGNATIONS - MODIFICATIONS

A	14/02/25	Modification de largeur de l'escalier.Remplacement du logement par 2 bureaux avec mise en place points d'eau chaude et froide + Evacuation pour fluxmètres. Mise en place d'un BEC 15. Mise à jour du NGF. Création d'une gaine et d'un soffite pour VMC

Maître d'ouvrage :

ALDAY IMMOBILIER

Architecte :

MONTOURO ARCHITECTE
12,rue Augustin CHAHO - 64500 ST JEAN DE LUZ
05 59 54 49 26
contact@m-architectes.fr

Bureau d'études :

TALDEA - concept
1, bis rue de Maignon
64600 ANGLET
Tél: 05 59 03 46 25
Mail: contact@taldea-concept.com

DIRECTION DES TRAVAUX
GECOPI
6, rue des Palombes
64 500 CIBOURE
Tél : 05 59 56 64 64
Mail : contact@alday-immobilier.com

BET BETON
CAZEAUX
Rue de l'Autoport
64 700 HENDAYE
Tél : 05 59 20 61 61
Mail : betcazeaux@aol.com

ECONOMISTE
G2C
Espace Mendi Alde
48 av. du 8 mai 1945
64 100 BAYONNE
Tél : 05 59 70 53 25
Mail : g2c@g2c-64.fr

BET THERMIQUE
THERM'ECO
17, Rue de la Tiloie ZA Saint Frédéric
64 100 BAYONNE
Tél : 05 59 55 77 97
Mail : etude@thermeco64.com

BUREAU DE CONTROLE
BUREAU APAVE SUD EUROPE
Voie technopole Izarbel
64 210 BIDART
Tél : 05 59 01 06 01
Mail : guillaume.delart@apave.com

BET ACOUSTIQUE
ACOUSTIQUE COTE BASQUE
Chemin Asserto
64 990 URCUIT
Tél : 05 59 42 92 76
Mail : acb@acb-consulting.com

GÉOMÈTRE/BET VRD
BIGOURDAN
41, av d'Espagne
64 600 ANGLET
Tél : 05 59 01 01 00
Mail : vrd@bigourdan-geometre.com

Projet :

Construction d'une maison diocésaine
& Rénovation de l'ancienne maison du curé
19, Avenue de l'interne Jacques LOEB
64100 - BAYONNE

N° de DOSSIER : AF 24-04	Phase : DOSSIER MARCHE	
DATE : 11 Déc. 2024	Désignation plan : R+1 Annexe	
ECHELLE : 1/50ème	N° de Plan : 16	Indice : A 14/02/25