

2025 · 2026



ANTENNE DE
THÉOLOGIE
DES PAYS DE L'ADOUR

sommaire

Présentation

- 04 Introduction
- 05 Renseignements pratiques
- 05 Centres de formation
- 05 Bibliothèques
- 06 Corps enseignant
- 07 Formations proposées
- 07 Accès des étudiants aux formations
- 08 Formalités d'inscription
- 08 Tarifs 2025 - 2026
- 09 Tableaux d'ensemble des cours
- 10 Organisation des études en théologie
- 12 Dates importantes

Cycle d'initiation

- 14 Présentation des cours au Berceau
- 14 Présentation des cours à Pau
- 15 Présentation des cours à Bayonne

Cycle d'approfondissement

- 15 Présentation des cours à Pau
- 16 Présentation des cours à Bayonne
- 18 Présentation des cours au Berceau

Calendrier des cours

- 19 Pau, Bayonne et Le Berceau

ANTENNE DE THÉOLOGIE DES PAYS DE L'ADOUR

10, avenue Jean Darrigrand · 64115 BAYONNE Cedex · Tél. : 05 59 58 47 40 · www.atpa-theologie.com

Directrice de la publication : Isabelle Pomnel

Photographies couvertures et chapitres :

Église Notre-Dame-de-l'Assomption - 64210 Bidart - Chemin de croix - Peintures de François Peltier

Conception éditoriale et graphique, photographies : scom communication / Nay - www.stockli.fr

Impression : Martin / Lons · Dépôt légal : Juin 2025 · Tirage : 700 exemplaires

ANTENNE DE
THÉOLOGIE
DES PAYS DE L'ADOUR



Présentation

Organisation des études et inscriptions

PRÉSENTATION



L'Antenne de Théologie des Pays de l'Adour (ATPA) a été créée en 2001 à Bayonne. En 2003 a été signée une première convention entre l'Institut Catholique de Toulouse (ICT), les évêques des deux diocèses et le directeur de l'ATPA. Elle habilitait l'ATPA à donner des cours pouvant conduire à la Licence de Théologie (Baccalauréat canonique). Cinq directeurs se sont succédé depuis 2001 : les abbés Michel Garat (2001-2005), Jean-René Prédaigne (2005-2010), François Bisch (2010-2011), Mme Isabelle Pommel (2011-2018) et l'abbé Louis-Marie Rineau à partir de la rentrée 2018/2019.

Pour donner une assise juridique stable à l'ATPA, de nouveaux statuts l'érigent en association de loi 1901 ont été signés le 1er octobre 2016, jour de rentrée universitaire, devant les enseignants et étudiants présents.

Le Conseil d'administration est composé des évêques des 2 diocèses et du Recteur de l'ICT, membres de droit, du directeur de l'ATPA, ainsi que des représentants des enseignants et des étudiants, élus lors de l'Assemblée Générale annuelle de l'association par les adhérents à jour de leur cotisation.

La conduite de l'ATPA est assurée par le directeur en collaboration avec les deux directrices d'études, Mme Isabelle Pommel et Mme Catherine Putz.

Les cours de l'ATPA sont donnés dans trois sites répartis dans les deux diocèses – Bayonne, Pau et Le Berceau près de Dax – ce qui permet une plus grande proximité avec les étudiants. Le covoiturage est encouragé.

En lien étroit avec la Faculté de Théologie de l'Institut Catholique de Toulouse, l'ATPA a pour mission d'accompagner toutes les personnes voulant aller plus avant dans l'intelligence de la foi. Elles le font essentiellement par souhait de formation personnelle. Si elles le font pour des motivations d'ordre pastoral, on ne saurait trop leur recommander de se mettre en relation avec le responsable de leur service pour que cette formation soit connue, même si elle ne leur donne aucune prérogative pour l'exercice d'une charge pastorale.

Renseignements pratiques

Secrétariat

Il est assuré à la Maison diocésaine de Bayonne par Mme Bénédicte Van Boxem

Permanences : mardi, mercredi, jeudi et vendredi de 15h30 à 18h15

Le secrétariat sera fermé du 26 juillet au 31 août 2025

Tel. : 05 59 58 47 40 – atpa@diocese64.org

Centres de formation

Bayonne - Maison diocésaine

10, Av. Jean Darrigrand - 64115 Bayonne Cedex

Tel. : 05 59 58 47 47 (accueil)

Landes : Le Berceau

600, Imp. Œuvre du Berceau - 40990 Saint-Vincent-de-Paul

Tel. : 05 58 55 97 90 - magalyoeuvreduberceau@gmail.com

Pau : Relais Sainte Bernadette

10, Bd du Corps Franc Pommies - 64000 Pau

Tél. : 05 59 02 89 61

Bibliothèques

Bibliothèque Diocésaine de Bayonne

3 rue Caroline Rimbert 64100 Bayonne

Tel. 05 59 48 49 16 - courriel : bibliotheque@diocese64.org

Bibliothèque Diocésaine de Dax

Centre Pastoral Jean-Paul II, 102 Avenue Francis-Planté 40100 Dax

Tel : 05 58 58 31 31 - courriel : bibliotheque-diocesaine@diocese40.fr

Bibliothèque de Culture Religieuse de Pau

4 avenue Edouard VII 64000 Pau

Tel : 05 59 27 51 50 - courriel : bcrpau@orange.fr

Corps enseignant

Les enseignants appartiennent aux deux diocèses de Dax et de Bayonne.
Tous sont titulaires des diplômes requis pour un enseignement universitaire.

Abbé Dominique BOP, *maîtrise d'état et licence en philosophie* : Histoire de la philosophie

M. Marc CONTURIE, *agrégation de philosophie* : Philosophie

Abbé Michel GARAT, *licence ès sciences bibliques de l'Institut Biblique de Rome, et de l'École Biblique et Archéologique de Jérusalem* : Exégèse

Mme Marie-Françoise MAREIN, *agrégation de grammaire, doctorat en études grecques, diplôme d'hébreu biblique de l'ICT* : Hébreu

Abbé Jean-Paul MARTINON, *licence ès sciences bibliques de l'Institut Biblique de Rome* : Exégèse

Mme Isabelle POMMEL, *doctorat en théologie, maîtrise en histoire* : Théologie fondamentale et Patristique

Abbé Jean-René PRÉDAIGNE, *licence en théologie* : Théologie sacramentaire et Liturgie

Mme Catherine PUTZ, *licence en théologie, agrégation de lettres classiques, maîtrise en sciences de l'éducation* : Exégèse, Grec biblique et Méthodologie

Abbé Louis-Marie RINEAU, *doctorat en théologie* : Théologie morale

Chaque année, des enseignants extérieurs, de l'Institut Catholique de Toulouse (ICT) ou d'un autre centre universitaire, sont invités pour assurer une session ou un cours.
Pour l'année 2025-2026 :

Abbé Emmanuel CAZANAVE, *doctorat en théologie, maîtrise en histoire*

M. Patrick CHASTENET, *agrégation et doctorat en science politique*

M. Timothée COYRAS, *agrégation de philosophie*

Mgr Pierre DEBERGÉ, *doctorat en théologie, licence ès sciences bibliques de l'Institut Biblique de Rome*

Abbé Louis-Léopold FRÉCON, *licence en théologie*

Abbé Bruno GAUTIER, *doctorat en théologie*

Formations proposées

L'ATPA prépare soit un diplôme en Théologie en lien avec la Faculté de Théologie de l'ICT, soit un Certificat d'Anthropologie et d'Éthique Fondamentale (CAEF) en lien avec la Faculté de Philosophie de l'ICT.

1 - Le parcours d'études en théologie comprend deux cycles de cours :

Le Cycle d'initiation a pour fonction de procurer aux étudiants les fondamentaux qui leur permettent de suivre l'ensemble de la formation avec fruit.

Le Cycle d'approfondissement est structuré en trois étapes successives, sanctionnées chacune par un diplôme délivré par la faculté de théologie de l'ICT :

- le Certificat d'Études Théologiques (CET)
- le Diplôme Universitaire d'Études Théologiques (DUET)
- le Baccalauréat canonique en théologie.

2 - Le CAEF :

Ce certificat apporte des repères sur la question de la nature humaine et un certain nombre de questions éthiques qui sont au cœur de notre société.

Accès des étudiants aux formations

Conditions d'admission :

- Avoir eu un entretien préalable avec l'une ou l'autre des directrices de cycles. Cet entretien permet un premier discernement et l'orientation parmi les propositions de l'ATPA.
- Être titulaire du baccalauréat ou d'une équivalence.

Les étudiants inscrits à l'ATPA peuvent l'être à plusieurs titres :

- Soit comme **étudiant ordinaire** s'engageant à suivre les cours proposés en passant les contrôles de connaissances.
- Soit comme **auditeur libre**, n'étant pas tenu de passer les contrôles de connaissances mais s'engageant à suivre l'ensemble de l'enseignement choisi.

Formalités d'Inscription

Les candidats sont priés d'envoyer au secrétariat de l'ATPA avant le 26 septembre 2025 :

- **Le formulaire d'inscription à l'ATPA** (téléchargeable sur le site de l'ATPA : atpa-theologie.com, ou fourni par le secrétariat) accompagné des documents requis.
- **Le montant de l'inscription** (chèque à l'ordre de : ATPA).

Tout étudiant désirant que son année universitaire soit prise en compte par l'Institut Catholique de Toulouse pour l'obtention de crédits ECTS et les divers diplômes qu'il décerne doit s'y inscrire en suivant le processus suivant :

1 - Diplômes en Théologie

Cycle d'Initiation

- Inscription en ligne à l'ICT, obligatoire pour que la validation de ce cycle soit reconnue par l'ICT.
- Pas de CVEC (Contribution Vie étudiante et de Campus) pour les cours de ce cycle.

CET, DUET, Baccalauréat canonique

- S'acquitter de la CVEC.
La CVEC s'acquitte en ligne en allant sur le site suivant : <https://cvec.etudiant.gouv.fr>
- À l'aide du numéro d'attestation de paiement de la CVEC, inscription en ligne auprès de l'ICT.

En cas de difficulté, joindre le secrétariat de la faculté de théologie de l'ICT :

Tél : 05 62 26 85 34 - charlotte.horeau@ict-toulouse.fr

2 - CAEF

- Inscription à l'ATPA et à la Faculté de Philosophie de l'ICT.
- S'acquitter de la CVEC.

Secrétariat de la Faculté de Philosophie :

Tél : 05 61 36 81 35 - aude.chiappetti@ict-toulouse.fr

Tarifs 2025 - 2026

Droits d'inscription

Inscription administrative des étudiants ordinaires (ATPA + ICT) :	35 €
Inscription administrative des auditeurs libres (ATPA) :	20 €
Inscription administrative pour l'obtention du CAEF : (ATPA+ Faculté de philosophie)	20 € + 40 €
Adhésion à l'association de l'ATPA :	10 €

Prix des cours

Un cours de 24h ou de 30h :	130 €
Un cours de 12h :	75 €
Un cours de 6h :	40 €
Forfait annuel :	550 €

Tableaux d'ensemble des cours 2025 - 2026

Cycle d'initiation

Cours	Jours	Lieux	Enseignants	Heures
Bible : l'un et l'autre Testament	Samedi	Bayonne	J. P. Martinon - C. Putz	30
Histoire de la philosophie	Samedi	Berceau	D. Bop	30
Les fondements de la foi chrétienne	Samedi	Berceau	I. Pommel	30
Anthropologie : Penser l'homme en philosophie	Samedi	Pau	M. Conturie - T. Coyras	24

Cycle d'approfondissement

Cours	Jours	Lieux	Enseignants	Heures	ECTS
Hébreu II	Lundi	Pau	M.-F. Marcin	24	4
Théologie trinitaire II	Samedi	Pau	B. Gautier	24	4
Salut et fins dernières	Samedi	Pau	E. Cazanave	12	2
Théologie spirituelle	Vendredi	Pau	L.-L. Frécon	12	2
Patristique II	Vendredi	Pau	I. Pommel	12	2
Grec II	Jeudi	Bayonne	C. Putz	24	4
Lettres de Paul	Vendredi	Bayonne	M. Garat	24	4
Baptême-confirmation	Vendredi	Bayonne	J.-R. Prédaigne	18	3
Sacrosanctum Concilium	Vendredi	Bayonne	J.-R. Prédaigne	6	1
Méthodologie	Samedi	Bayonne	C. Putz	6	1
Saint Luc et les Actes	Vendredi	Berceau	P. Debergé	12	2
Ethique de la vie	Vendredi	Berceau	L.-M. Rineau	12	2
Philosophie de la connaissance	Vendredi	Berceau	M. Conturie	12	2
Introduction à J. Ellul	Vendredi Samedi	Berceau	P. Chastenot	12	2

Organisation des études en théologie

Répartition des cours

Les cours sont donnés dans les trois centres de formation à Bayonne, Pau ou au Berceau (Dax).

Les cours du Cycle d'initiation reviennent tous les ans ou tous les deux ans. Chacun d'entre eux est donné le samedi de 9h à 16h, à Bayonne, Pau et au Berceau à tour de rôle.

Les cours du Cycle d'approfondissement supposent d'avoir suivi et validé ceux du Cycle d'initiation. Ils reviennent tous les six ans, exception faite des cours de langues bibliques, qui sont donnés sur deux années consécutives alternativement à Bayonne et à Pau.

Suivi des études

Les directrices des études établissent avec chaque étudiant son parcours de façon personnalisée. Elles restent en relation avec lui pendant l'année. Elles veillent à ce que ce parcours se déroule dans les meilleures conditions et porte tous ses fruits.

Validation des cours

Obtenir les crédits (ECTS) correspondant à un cours suppose de le valider, c'est-à-dire :

- de le **suivre en intégralité** (toute absence doit être motivée et compensée par un travail personnel de rattrapage) ;
- de **réussir le travail de validation qui y est lié**, ce dernier pouvant consister soit en un Contrôle de connaissances (écrit ou oral), soit en un Travail Écrit de Validation (TEV) de 5 pages (12 500 signes), à déterminer avec l'enseignant.

Il est fait exception pour :

- le cours de méthodologie, validé par simple participation ;
- les sessions interdisciplinaires qui ont lieu tous les deux ans, validées par un travail écrit de 2 pages.



Obtention des diplômes en cycle d'approfondissement de théologie

Pour se voir délivrer le **Certificat d'Études Théologiques (CET)**, il faut :

- avoir obtenu **60 crédits (ECTS)** ;
- avoir rendu **trois Travaux Écrits de Validation (TEV)** de 5 pages (12 500 signes) et **un Travail Écrit Court (TEC)** de 10 pages (25 000 signes) dans les quatre matières fondamentales (exégèse, théologie dogmatique et fondamentale, sacramentaire, morale).

Le **Diplôme Universitaire d'Études Théologiques (DUET)** requiert :

- l'acquisition d'un total de **120 crédits (ECTS)** ;
- la réalisation de **trois TEV** (devoirs de 5 pages - 12 500 signes) supplémentaires et **un TEC** (devoir de 10 pages - 25 000 signes), dans une matière différente du TEC précédent.

Après le **DUET**, le **Baccalauréat canonique en théologie** est délivré aux étudiants :

- qui totalisent **180 crédits (ECTS)** en théologie, obtenus en cycle d'approfondissement.
- qui ont validé un troisième TEC (devoir de 10 pages - 25 000 signes) ainsi qu'un **Travail Écrit Long (TEL)** de fin de cycle de 30 pages (75 000 signes), dont le sujet et la problématique ont été approuvés par un enseignant de l'ICT. Il s'agit d'un véritable acte de compréhension (et donc d'appropriation) théologique et d'exposition doctrinale, montrant la capacité de l'étudiant à traiter véritablement une question théologique. Évalué par un enseignant de l'ICT, il octroie 6 crédits (ECTS) ;
- qui ont couronné leur parcours en soutenant et validant l'**Examen oral de Synthèse** portant sur un sujet choisi à l'avance par l'étudiant, différent de celui du TEL, en accord avec un enseignant de l'ICT. Le titre doit faire apparaître le contenu proprement théologique du travail. L'étudiant montre sa capacité à conjuguer trois approches formelles correspondant à trois disciplines parmi celles enseignées dans le parcours de formation théologique et à en manifester la cohérence. L'étudiant dispose de 20 minutes pour présenter sa réflexion devant un jury de deux enseignants dont l'un est de l'ICT et l'autre de l'ATPA, auxquels il a remis le plan détaillé, la problématique et la bibliographie de son exposé deux semaines avant l'examen. Chacun des deux membres du jury interroge l'étudiant pendant 20 minutes. Cet examen octroie 6 crédits (ECTS).

Obtention du CAEF

Il faut avoir suivi et validé sur deux années ou plus si besoin :

- Le cours d'anthropologie : Penser l'homme en philosophie (24h).
- Deux cours de morale (24h).
- Le cours de méthodologie.
- Rédigé et validé un travail écrit (10 pages) touchant à une question de philosophie et/ou de morale.

Dates importantes

Journée de rentrée de l'ATPA (Bayonne)

Samedi 27 septembre 2025 de 9h30 à 15h30

Début des cours

Jeudi 2 octobre 2025

Réunions des enseignants (Bayonne)

Premier bilan de rentrée : jeudi 9 octobre 2025 de 9h30 à 14h

Conseil d'études de mi-année : jeudi 5 février 2026 de 10h à 14h

Réunion bilan de fin d'année : vendredi 12 juin 2026 de 14h à 16h

Conseil d'administration de l'ATPA

Jeudi 12 mars 2026 de 14h à 16h (Dax)

Vendredi 12 juin 2026 de 16h30 à 18h (Bayonne)

Assemblée Générale (Bayonne)

Vendredi 27 mars 2026 de 16h30 à 18h

Soirée de fin d'année de l'ATPA

Vendredi 12 juin 2026 de 18h à 21h

Journée de rentrée universitaire Samedi 27 Septembre 2025

9h30

Café d'accueil et dernières formalités d'inscription

10h

Présentation de l'année et remise des diplômes de l'année précédente

10h30

Conférence de Fr Dominique-Marie Cabaret o.p.

Docteur en théologie dogmatique et docteur en archéologie

"La topologie de la Jérusalem antique"

Repas convivial à la Maison diocésaine

De 14h à 15h30

Carrefours par cycles avec les enseignants

PRIÈRE DE S'INSCRIRE AUPRÈS DU SECRÉTARIAT DE L'ATPA POUR LA JOURNÉE ET
LE REPAS AVANT LE 20 SEPTEMBRE 2025 AU PLUS TARD.

ANTENNE DE
THÉOLOGIE
DES PAYS DE L'ADOUR

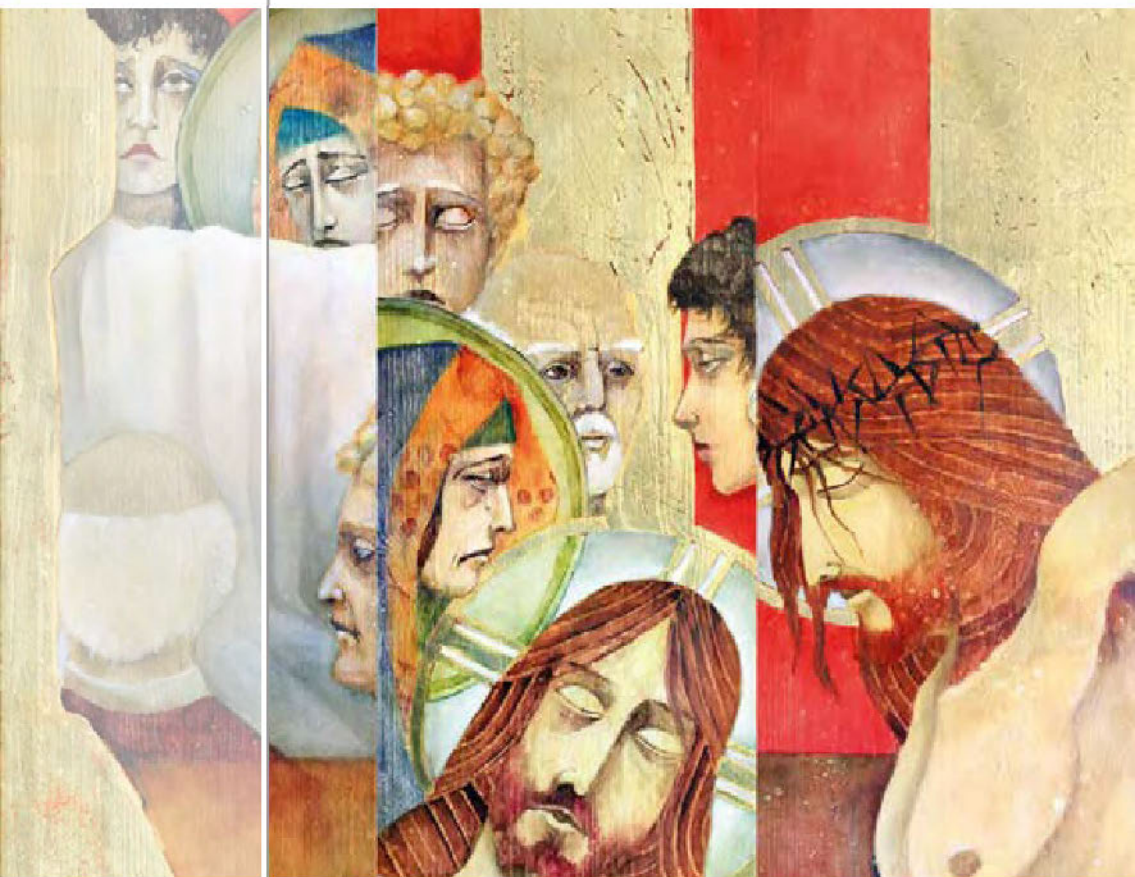

Cours

Cycle d'initiation

Cycle d'approfondissement

Cycle d'initiation

Le Berceau

HISTOIRE DE LA PHILOSOPHIE

Abbé Dominique BOP

30h

5 samedis de 9h à 12h et de 13h à 16h

11 octobre · 8 et 22 novembre · 6 et 13 décembre

Ce cours a pour objet de comprendre l'influence des courants philosophiques sur l'émergence de la pensée chrétienne et son évolution jusqu'à aujourd'hui. Les TD permettront l'étude de plusieurs textes philosophiques.

LES FONDEMENTS DE LA FOI CHRÉTIENNE

Mme Isabelle POMMEL

30h

5 samedis de 9h à 12h et de 13h à 16h

17 janvier · 7 et 28 février · 7 mars · 25 avril

En nous ancrant dans les textes bibliques des deux Testaments, nous analyserons les liens réciproques entre Écriture, Foi et Tradition : la Parole de Dieu est transmise dans les Écritures par la Tradition vivante de l'Église, et nous la recevons dans la foi en mettant en œuvre toutes les ressources de notre intelligence et de notre cœur pour qu'elle devienne parole de vie pour nous et pour nos frères. Cours d'introduction davantage conçu pour essayer de mettre des mots sur nos questions que pour acquérir des connaissances qui ne resteront toujours que des balbutiements ...

Pau

PENSER L'HOMME EN PHILOSOPHIE

M. Marc CONTURIE et M. Timothée COYRA

24h

4 samedis de 9h à 12h et de 13h à 16h

15 novembre · 20 décembre · 10 et 24 janvier

« L'homme passe infiniment l'homme », écrit Pascal. Il est un mystère à lui-même, mais pas inaccessible à la raison pour autant. C'est à la lumière d'une philosophie réaliste, principalement héritée d'Aristote et de Saint Thomas d'Aquin, que nous traiterons donc cette question : qu'est-ce que l'homme ? Après avoir posé quelques grands principes concernant sa nature, nous en aborderons plusieurs aspects particuliers : la sensibilité, le libre arbitre, la vie relationnelle, le désir religieux, mais aussi la propension de l'homme à « dépasser » sa propre finitude, par la culture et la technique. Ces éléments permettront enfin de mieux voir où se situent les ruptures et les bouleversements auxquels est sujette l'image que l'homme se fait de lui-même depuis la Modernité.

LIRE LA BIBLE :

DÉCOUVERTE DE L'UN ET L'AUTRE TESTAMENT

Abbé Jean-Paul MARTINON et Mme Catherine PUTZ

30h

5 samedis de 9h à 12h et de 13h à 16h

7 et 28 février · 14 et 28 mars · 25 avril

La Bible, Parole de Dieu pour les chrétiens, se dit à travers des paroles humaines. C'est une bibliothèque formée de nombreux livres, divers par leur style, leur contenu et leur histoire. Après un rapide panorama historique et géographique, nous parcourrons ces livres pour mieux comprendre leur classement, leur organisation en deux ensembles qui se répondent, Ancien et Nouveau Testament, découvrir leur formation progressive et le contexte de leur rédaction. Nous esquisserons enfin la question des méthodes d'interprétation contemporaines pour entrer dans une meilleure intelligence des Écritures.

Cycle d'approfondissement

Pau

THÉOLOGIE TRINITAIRE II

Abbé Bruno GAUTIER

24h / 4 ECTS

4 samedis de 9h à 12h et de 13h à 16h

4 octobre · 8 et 22 novembre · 6 décembre

Le cours traite de Dieu, tel qu'il s'est révélé en Jésus-Christ : Dieu Trinité. Dieu comme mystère de communion, Dieu comme amour. Le cours contemple, dans ses grands traits, le déploiement de la Révélation trinitaire dans l'histoire du peuple de Dieu depuis la synthèse de saint Thomas d'Aquin jusqu'à aujourd'hui. Il cherche aussi à opérer un discernement, à travers l'exposé des diverses théories trinitaires, entre ce qui appartient en propre à la Révélation en Jésus-Christ, et ce qui n'en fait pas partie.

HÉBREU II

Mme Marie-Françoise MAREIN

24h / 4 ECTS

12 lundis de 15h à 17h

6 octobre · 3 et 17 novembre · 1^{er} et 15 décembre · 5 et 19 janvier · 2 et 23 février
9 et 23 mars · 20 avril

Ce cours d'hébreu biblique est assuré dans la continuité du cours d'Hébreu 1 et suit la même méthode d'immersion directe dans les textes fondateurs du judaïsme et du christianisme. C'est à partir de leur étude que les connaissances déjà acquises en morphologie et syntaxe seront renforcées et que les nouveaux apprentissages seront réalisés. Éclairages historiques et apport civilisationnel compléteront la formation.

SALUT ET FIN DERNIÈRES

Abbé Emmanuel CAZANAVE

12h / 2 ECTS

2 samedis de 9h à 12h et de 13h à 16h / 29 novembre · 13 décembre

L'eschatologie a pour objet l'étude des fins dernières. Celles-ci ne révèlent toute leur vérité que dans le mystère pascal du Christ et dans son retour glorieux. L'eschatologie nous place devant une double réalité : la consommation de toutes choses dans le Christ, et chaque personne dans sa responsabilité face à la vie éternelle. Ces deux axes ne sont que les deux aspects d'une seule et même réalité. Le sort personnel de chacun se situe dans la consommation de l'ensemble qui est le corps mystique du Christ. Conscients de cette unité, nous diviserons le cours en deux parties : l'eschatologie générale / l'eschatologie individuelle.

THÉOLOGIE SPIRITUELLE

M. Louis-Léopold FRÉCON

12h / 2 ECTS

4 vendredis de 9h à 12h / 21 novembre · 19 décembre · 9 et 30 janvier

Nous aborderons cette année la vie spirituelle sous l'angle de son dynamisme c'est-à-dire son développement dans l'existence du chrétien. Par quels moyens pratiques et concrets notre relation avec Dieu se déploie-t-elle ? Nous traiterons quatre grands thèmes de spiritualité : la vie chrétienne comme existence théologale (mise en œuvre des vertus de foi, espérance et charité), les étapes de la vie spirituelle, la vie de prière et le combat spirituel. Nous nous appuyerons sur l'Écriture Sainte et les enseignements des grands témoins de la tradition spirituelle et théologique de l'Église.

LES PÈRES DE L'ÉGLISE DU III^{ÈME} SIÈCLE

Mme Isabelle POMMEL

12h / 2 ECTS

4 vendredis de 13h à 16h / 21 novembre · 19 décembre · 9 et 30 janvier

Au III^e siècle, l'Église est secouée par des vagues successives de persécutions et de graves crises internes. Période fondatrice où les Pères de cette époque se sont montrés les hérauts d'un christianisme ardent et missionnaire, sans éluder les problèmes politiques et sociaux. Clément d'Alexandrie a posé les fondements d'une culture inspirée par la foi chrétienne. Origène, se fondant sur la Parole de Dieu, s'est montré à la fois un très grand théologien et un maître spirituel. A Carthage, Tertullien a posé les fondements de la théologie trinitaire, et Cyprien a écrit le premier traité sur l'Église.

Bayonne

GREC II

Mme Catherine PUTZ

24h / 4 ECTS

Jeudi : 24h de 10h à 12h en présentiel ou de 10h à 11h en ligne

25 septembre · 2 Octobre · 6, 13, 20 et 27 novembre · 4, 11 et 18 décembre · 8, 22 et 29 janvier · 26 février · 5 et 19 mars · 2 avril

Dans le prolongement de la première année, apprentissages complémentaires et approfondissement des connaissances acquises. La méthode donnera de plus en plus de place à la lecture de textes authentiques, ouvrant à la lecture critique des traductions ainsi qu'à la maîtrise d'outils utiles à l'exégèse.

LETTRES DE PAUL

Abbé Michel GARAT

24h / 4 ECTS

8 vendredis de 9h à 12h

28 novembre · 12 décembre · 16 janvier · 6 et 27 février · 13 et 27 mars · 24 avril

Les Lettres, premiers témoins écrits du Christ mort et ressuscité, ont donné à Paul de faire rayonner la Bonne Nouvelle tant chez ses coreligionnaires en diaspora qu'en terre païenne à l'idéal de vie imprégné de philosophie grecque et sur le pourtour de la Méditerranée qui commençait à connaître le monothéisme au sein de l'Empire romain. Qui est Paul ? Quel est « son » évangile ? Découvrons, prioritairement par les textes bibliques eux-mêmes, le monde et la « trajectoire » de Paul par les lettres authentiques, par les écrits de son école, et par un regard comparatif sur la réception de la figure paulinienne par la tradition lucanienne des Actes.

LES SACREMENTS DE BAPTEME ET DE CONFIRMATION

Abbé Jean-René PRÉDAIGNE

18h / 3 ECTS

6 vendredis de 13h à 16h

28 novembre · 12 décembre · 16 janvier · 6 et 27 février · 13 mars

« On ne naît pas chrétien, on le devient » D'où vient le rite du baptême ? Quelle relation instaure-t-il avec le Christ ? Quelles sont la place et la grâce propre de la confirmation ? On ne pourra répondre à ces questions qu'en tenant compte de l'unité interne des trois sacrements de l'initiation chrétienne. Le cours se propose d'ouvrir à une intelligence du baptême et de la confirmation, dans une perspective à la fois biblique, historique, théologique et pastorale.

CONSTITUTION SUR LA SAINTE LITURGIE

Abbé Jean-René PRÉDAIGNE

6h / 1 ECTS

2 vendredis de 13h à 16h / 27 mars · 24 avril

Le cours invitera à entrer dans l'intelligence de la première constitution du concile Vatican II « Sacrosanctum Concilium », votée le 4 décembre 1963. Il conduira à connaître les sources auxquelles elle a puisé son esprit authentique : la compréhension du mystère chrétien, l'image de communion de l'Eglise, la liturgie comme célébration rituelle du mystère du salut. Il soulignera enfin la pertinence des principes qui l'ont inspirée et des enjeux pour aujourd'hui.

MÉTHODOLOGIE

Mme Catherine PUTZ

6h / 1 ECTS

Samedi 31 janvier de 9h à 12h et de 13h à 16h

S'engager et suivre un parcours de théologie nécessite de la part de l'étudiant la maîtrise de savoir-faire tels que définir une problématique, argumenter, construire un travail écrit ou un oral, lire méthodiquement un texte, présenter une bibliographie, citer un document ... Cette journée a pour objectif de fournir quelques-uns des outils méthodologiques indispensables. Elle articulera apports théoriques et exercices pratiques. Un aide-mémoire sera donné aux participants lors de cette formation.

SAINT LUC ET LES ACTES

Mgr Pierre DEBERGÉ

12h / 2 ECTS

4 vendredis de 14h à 17h / 3 et 17 octobre · 7 et 14 novembre

On l'oublie parfois, l'œuvre de Luc est constituée de deux livres, indissociables : l'Évangile et les Actes des Apôtres. Durant ce cours nous verrons comment ces deux livres forment un ensemble et correspondent à un véritable projet littéraire et théologique.

UNE ÉTHIQUE DE LA VIE

Abbé Louis-Marie RINEAU

12h / 2 ECTS

4 vendredis de 9h à 12h / 5 décembre · 6 mars · 22 et 29 mai

Comment la foi chrétienne conçoit-elle la vie, humaine notamment ? Cette approche rejoint-elle celle des philosophes ? Ce cours se propose de répondre d'abord à cette double question, avant d'exposer les grandes lignes de l'éthique qui découlent de la conception chrétienne de la vie. Cette perspective permettra de dégager des éléments de discernement en matière de bioéthique, sans oublier pour autant d'autres dimensions de la morale de la vie qui sont parfois négligées.

PHILOSOPHIE DE LA CONNAISSANCE

M. Marc CONTURIE

12h / 2 ECTS

4 vendredis de 13h à 16h / 5 décembre · 6 mars · 22 et 29 mai

La connaissance est l'un des domaines sur lesquels aucune doctrine philosophique ne peut omettre de se positionner. Qu'est-ce que connaître ? S'agit-il d'une construction mentale ? Ou s'agit-il de la réalité même qui se donne à nous ? De ces questions dépendent le statut et la définition même de la vérité, mais aussi les moyens qu'on peut alors emprunter pour l'atteindre. C'est d'abord par le réalisme d'Aristote et de S. Thomas d'Aquin que nous étudierons la nature du connaître, non sans comparaisons avec d'autres grandes doctrines.

INTRODUCTION À JACQUES ELLUL

M. Patrick CHASTENET

12h / 2 ECTS

Vendredi 20 et samedi 21 mars de 9h à 12h et de 13h à 16h

« Penser globalement, agir localement. » A tort ou à raison, on a fait de J. Ellul (1912-1994) l'inventeur de cette formule rassembleuse qui, associée à son combat pour la protection de la nature et à sa critique du technocapitalisme, a contribué à son statut d'icône écologiste. Ce cours expose l'itinéraire singulier de cet « intellectuel actif ». Il résume et met en perspective ses analyses dans six domaines principaux : la technique, l'information-propagande, la politique, la révolution, l'écologie et la théologie, avec la liberté comme toile de fond. Il a pour ambition de donner un panorama complet des principales thèses d'un auteur à l'œuvre prolifique et dont l'actualité confirme le caractère prophétique.

Calendrier des cours de 2025-2026

En italique, les cours du cycle d'initiation

Pau

Cours	Jour	Horaire	OCT	NOV	DEC	JAN	FEV	MAR	AVR
<i>Penser l'homme en philosophie</i>	samedi	9h-12h 13h-16h		15	20	10-24			
Théologie trinitaire II	samedi	9h-12h 13h-16h	4	8-22	6				
Hébreu II	lundi	15h-17h	6	3-17	1-15	5-19	2-23	9-23	20
Théologie spirituelle	vendredi	9h-12h		21	19	9-30			
Patristique	vendredi	13h-16h		21	19	9-30			
Salut et fins dernières	samedi	9h-12h 13h-16h		29	13				

Bayonne

Cours	Jour	Horaire	SEP	OCT	NOV	DEC	JAN	FEV	MAR	AVR
<i>Bible : l'un et l'autre Testament</i>	samedi	9h-12h 13h-16h						7-28	14-28	25
Grec II	jeudi	10h-11h 10h-12h	25	2	6-13 20-27	4-11 18	8-22 29	26	5-19	2
Lettres de Paul	vendredi	9h-12h			28	12	16	6-27	13-27	24
Baptême confirmation	vendredi	13h-16h			28	12	16	6-27	13	
Sacrosanctum Concilium	vendredi	13h-16h							27	24
Méthodologie	samedi	9h-12h 13h-16h					31			

Le Berceau

Cours	Jour	Horaire	OCT	NOV	DEC	JAN	FEV	MAR	AVR	MAI
<i>Histoire de la Philosophie</i>	samedi	9h-12h 13h-16h	11	8-22	6-13					
<i>Fondements de la foi chrétienne</i>	samedi	9h-12h 13h-16h				17	7-28	7	25	
Saint Luc et les Actes	vendredi	14h-17h	3-17	7-14						
Éthique de la vie	vendredi	9h-12h			5			6		22-29
Philosophie de la connaissance	vendredi	13h-16h			5			6		22-29
Introduction à J. Ellul	vendredi samedi	9h-12h 13h-16h						20-21		



ANTENNE DE
THÉOLOGIE
DES PAYS DE L'ADOUR



A.T.P.A · Maison Diocésaine
10, avenue Jean Darrigrand
64115 Bayonne Cedex
05 59 58 47 40 · www.atpa-theologie.com



INSTITUT
CATHOLIQUE
DE BAYONNE

ICT